Dane aktualne na dzień: 19-10-2026 02:26

Link do produktu: https://www.zdjecia-nagrobne.pl/stojak-do-zdjec-nagrobkowych-rozmiar-xl-do-13x18cm-p-25.html

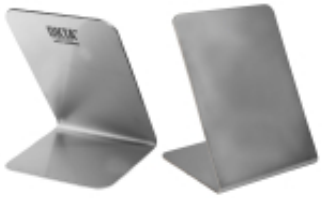

Stojak do zdjęć nagrobkowych - ROZMIAR (XL) do 13x18cm

Cena	**185,00 zł**

Opis produktu

STOJAK DO ZDJĘĆ

Idealny do:

- montażu zdjęć na płycie nagrobnej

Specyfikacja:

- **Rozmiar:** XL
- **Do zdjęć nagrobnych:** 13x18cm

Stojak do zdjęć nagrobnych to subtelny element, który ma na celu upamiętnienie bliskich zmarłych. Wykonany z trwałych materiałów, takich jak stal nierdzewna, łączy w sobie estetykę i funkcjonalność. Jego główną rolą jest utrzymanie fotografii w odpowiedniej pozycji, chroniąc ją przed działaniem warunków atmosferycznych.

Wybierając stojak, warto zwrócić uwagę na jego design — powinien harmonijnie wpisywać się w otoczenie nagrobka, podkreślając jednocześnie pamięć o zmarłym.

Stojak do zdjęć nagrobnych nie tylko chroni wspomnienia, ale również stanowi ważny element procesu żałoby. Umożliwia bliskim stworzenie intymnej przestrzeni, w której mogą oddać cześć zmarłemu, wspominając wspólne chwile i celebrując życie. To prosty, a zarazem piękny sposób na zachowanie pamięci i wyrażenie miłości, która trwa nawet po śmierci.